

Synthèse du Budget	Administration communale de Beyne-Heusay	Code INS	62015
		Exercice:	2022
Modèle officiel généré par l'application eComptes © SPW Intérieur et Action Sociale		Version:	1

62015



eComptes

SYNTHÈSE du BUDGET

Module informatisé de publication des budgets annuels



**Wallonie
intérieur
SPW**

Commune de : **BEYNE-HEUSAY**

Adresse de l'administration: Grand'Route, 243
4610 BEYNE-HEUSAY
www.beyne-heusay.be

Date d'arrêt du compte par le conseil: 13/12/2021

Date d'approbation de la Tutelle: 26/02/2022

Type document: Budget Exercice: 2022

Directeur Général: Marc HOTERMANS

Tél: 04 355.89.14
Fax:
Email: marc.hotermans@beyne-heusay.be

Directeur Financier: Jean-Michel MULDER

Tél: 04 355.89.15
Fax:
Email: jean-michel.mulders@beyne-heusay.be

	Evolution du résultat budgétaire ordinaire				
	Budget	Budget	Budget	Budget	Budget
Exercices:	2018	2019	2020	2021	2022
Résultats Exercice Propre*	100.146	7.127	98.645	49.577	82.167
Résultat global* (avec exercices antérieurs et prélèvements)	1.962.202	2.178.750	2.715.862	1.298.724	377.705

* Montant arrondi à l'euro

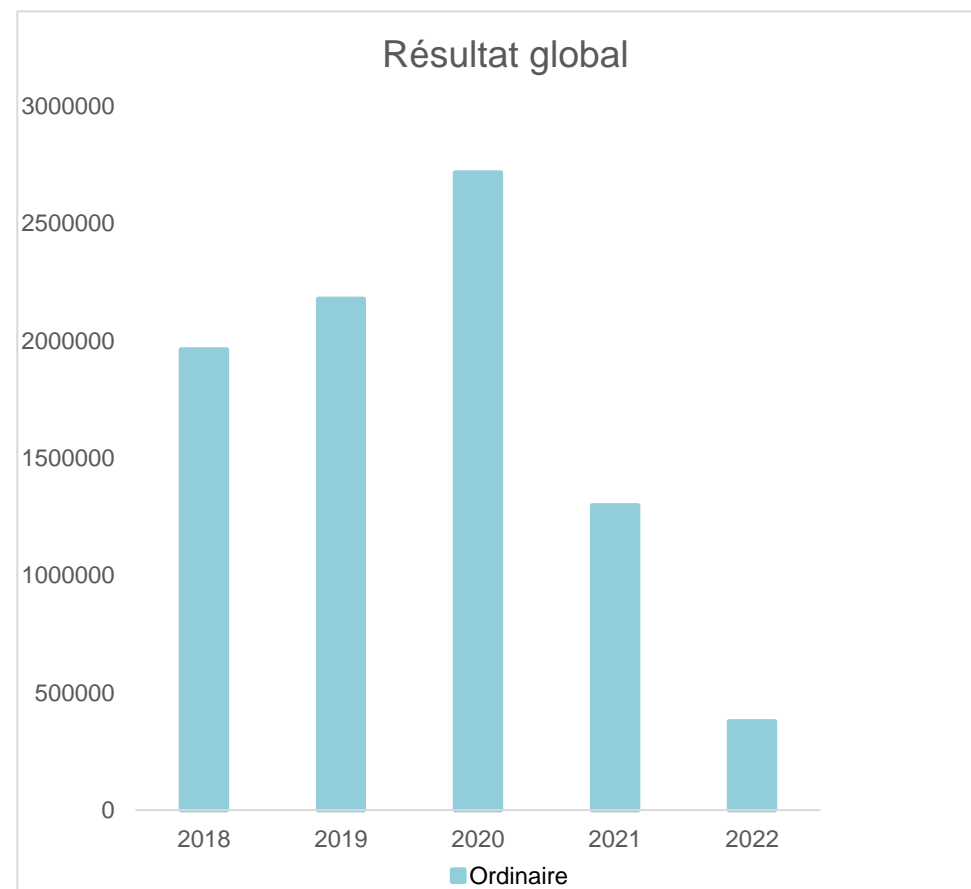
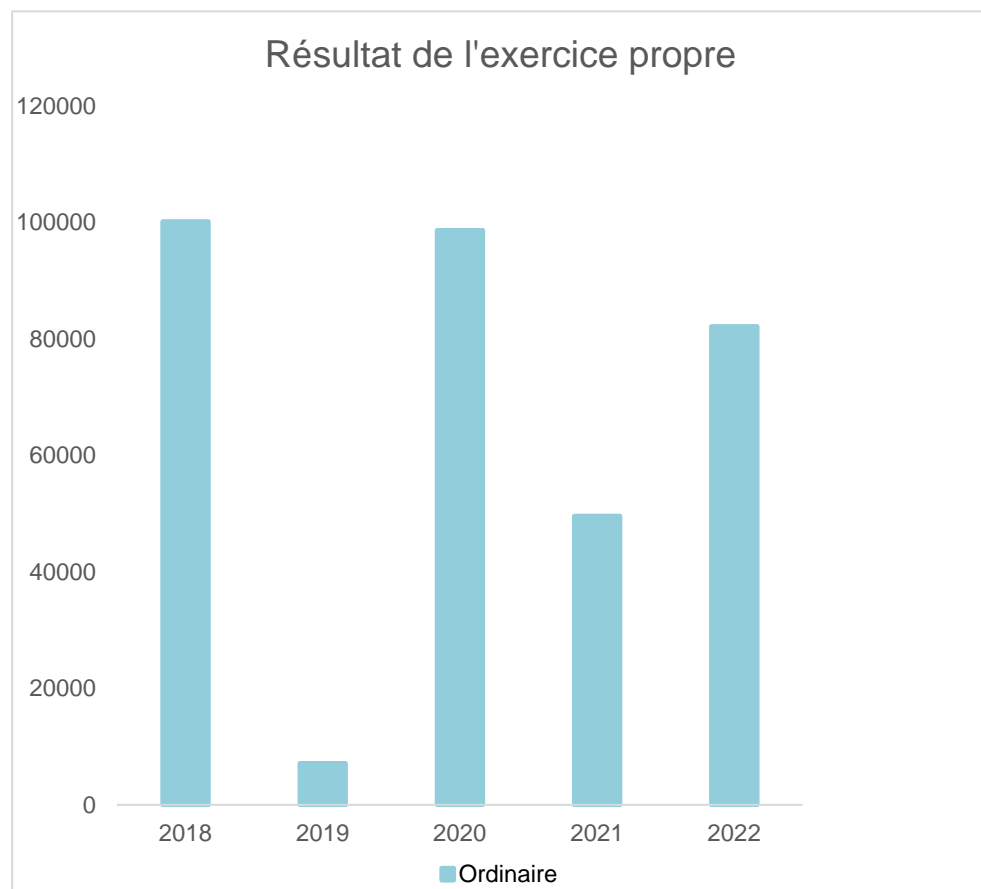

Ventilation économique des dépenses et des recettes ordinaires					
	Budget	Budget	Budget	Budget	Budget
Dépenses ordinaires (Prévisions)					
Exercices:	2018	2019	2020	2021	2022
Personnel	5.032.596,58	5.344.945,75	5.595.144,97	5.535.629,20	5.961.237,23
Fonctionnement	1.639.583,60	1.711.375,06	1.782.279,65	1.973.765,58	1.940.531,53
Transferts	4.598.909,19	4.644.012,61	4.553.725,99	4.409.151,01	4.440.119,77
Dette	903.576,17	970.202,91	945.910,71	1.096.024,79	1.109.651,68
Prélèvements (hors 060)	0,00	0,00	150.000,00	0,00	528.000,00
Total (exercice propre)*	12.174.666	12.670.536	13.027.061	13.014.571	13.979.540
Exercices antérieurs	103.201,06	83.494,84	0,00	77.139,22	72.392,00
Prélèvements	121.648,93	109.323,93	85.258,10	2.134.021,28	899.280,68
Total général*	12.399.516	12.863.355	13.112.319	15.225.731	14.951.213

* Montant arrondi à l'euro

Recettes ordinaires (Prévisions)					
Exercices:	2018	2019	2020	2021	2022
Prestation	342.631,65	425.952,39	362.330,09	340.823,00	358.219,82
Transferts	11.624.688,48	11.878.075,25	12.490.357,61	12.571.118,75	12.747.462,75
Dette	307.490,91	373.635,59	273.018,74	152.206,01	134.891,30
Prélèvements	0,00	0,00	0,00	0,00	821.133,42
Total (exercice propre)*	12.274.811	12.677.663	13.125.706	13.064.148	14.061.707
Exercices antérieurs	2.086.906,86	2.364.441,56	2.702.474,77	3.460.307,52	1.267.210,99
Prélèvements	0,00	0,00	0,00	0,00	0,00
Total général*	14.361.718	15.042.105	15.828.181	16.524.455	15.328.918

* Montant arrondi à l'euro

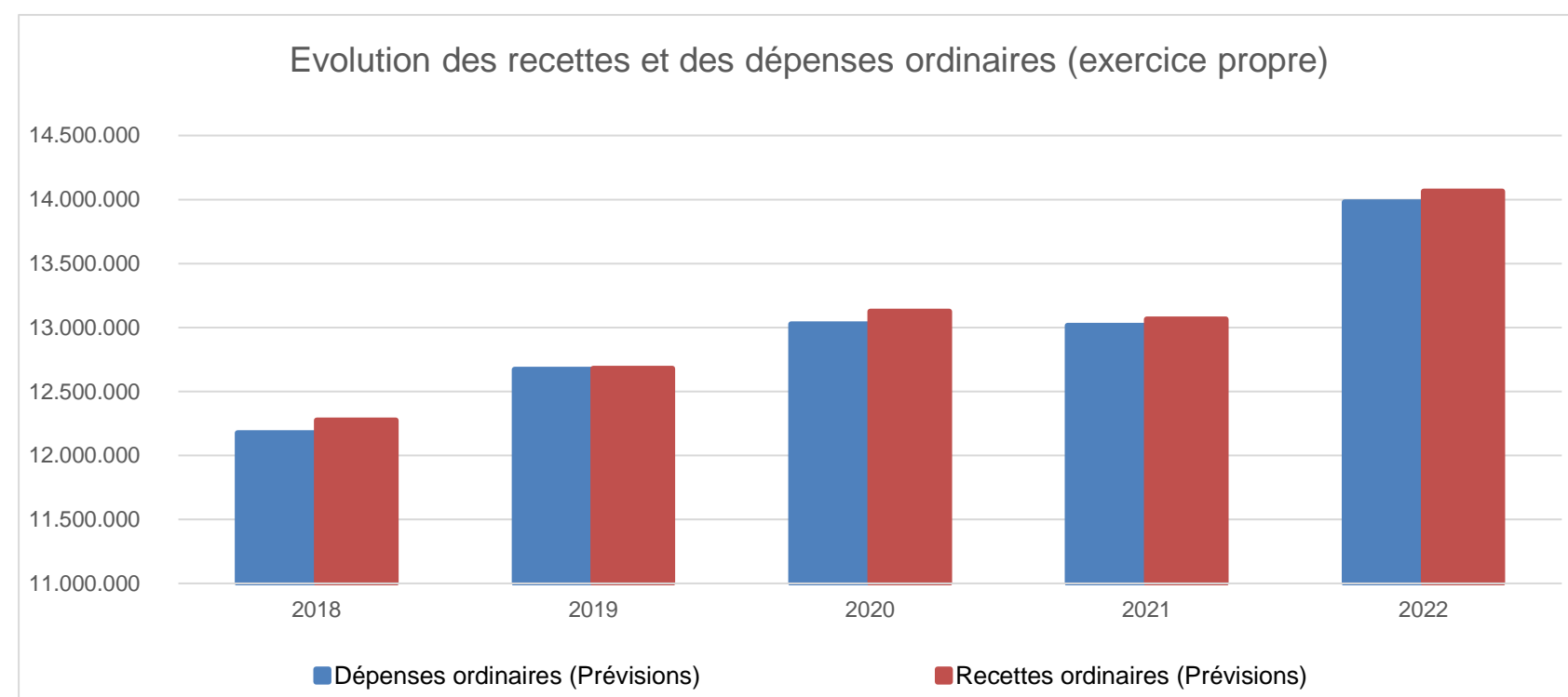

Ventilation économique des dépenses et des recettes extraordinaires					
	Budget	Budget	Budget	Budget	Budget
	Dépenses extraordinaires (Prévisions)				
Exercices:	2018	2019	2020	2021	2022
Transferts	3.025,00	5.500,00	3.100,00	35.000,00	64.735,00
Investissements	3.283.225,00	3.410.335,00	4.448.324,59	5.292.082,87	4.959.250,10
Dette	32.623,93	65.076,29	155.634,70	52.423,68	52.423,68
Prélèvements	0,00	0,00	0,00	0,00	0,00
	0,00	0,00	0,00	0,00	0,00
Total (exercice propre)*	3.318.874	3.480.911	4.607.059	5.379.507	5.076.409
Exercices antérieurs	233.492,98	86.442,35	4.108,10	0,00	0,00
Prélèvements	0,00	504.130,32	0,00	0,00	0,00
Total général*	3.552.367	4.071.484	4.611.167	5.379.507	5.076.409

* Montant arrondi à l'euro

Recettes extraordinaires (Prévisions)					
Exercices:	2018	2019	2020	2021	2022
Transferts	714.202,50	1.404.130,32	1.455.000,00	1.348.253,33	1.288.534,58
Investissements	0,00	0,00	0,00	0,00	800,00
Dette	2.248.934,50	2.463.029,71	2.549.405,72	3.204.262,95	2.982.445,20
Prélèvements	0,00	0,00	0,00	0,00	0,00
Total (exercice propre)*	2.963.137	3.867.160	4.004.406	4.552.516	4.271.780
Exercices antérieurs	0,00	595,02	595,02	6.803,56	595,02
Prélèvements	589.229,91	204.323,93	606.761,67	826.990,27	805.429,00
Total général*	3.552.367	4.072.079	4.611.762	5.386.310	5.077.804

* Montant arrondi à l'euro

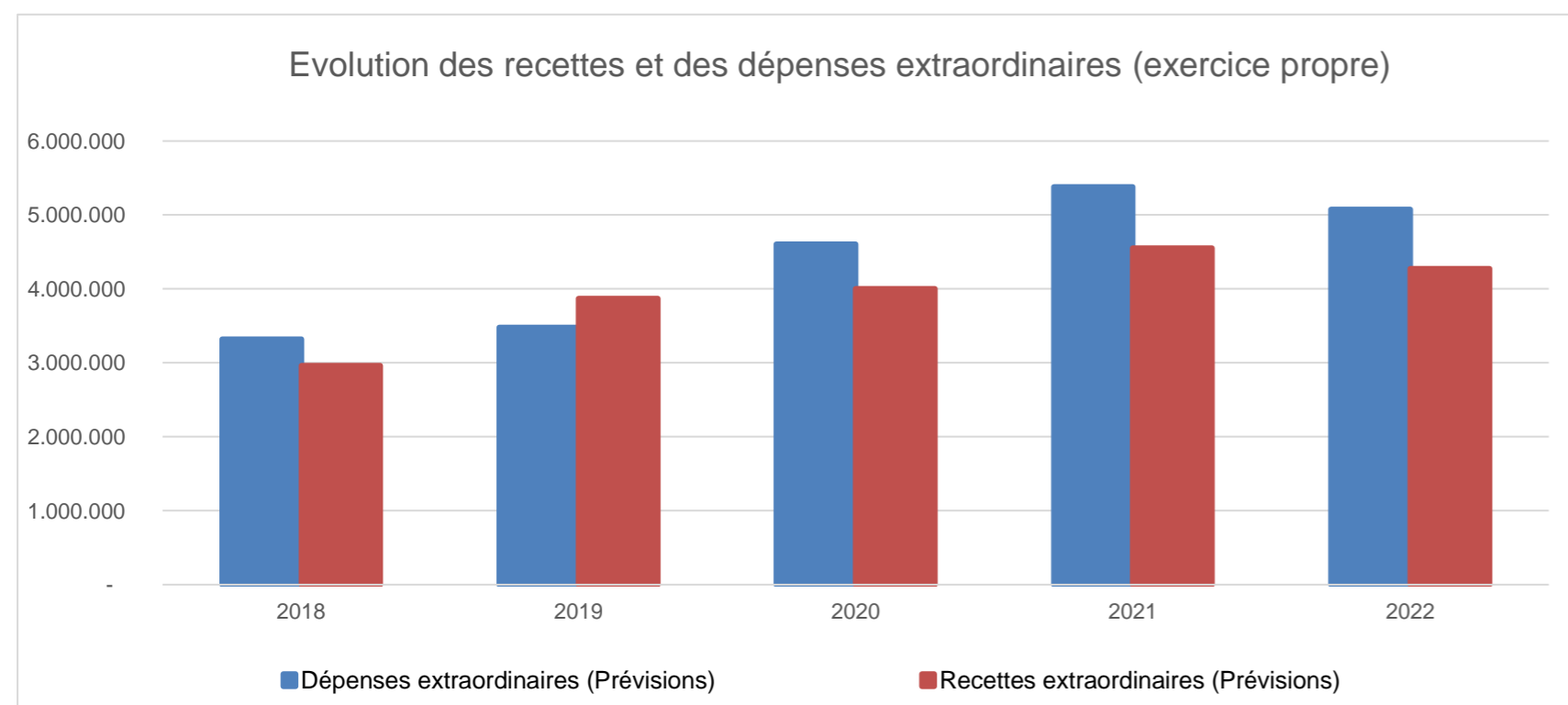

Ventilation fonctionnelle					
Evolution des dépenses ordinaires (exercice propre)					
	Budget	Budget	Budget	Budget	Budget
	2018	2019	2020	2021	2022
0 Recettes et dépenses générales	419.065,90	377.333,36	310.784,12	2.341.083,87	1.111.539,77
1 Administration générale	2.560.495,22	2.698.190,26	2.905.480,56	2.848.140,74	3.518.396,02
3 Sécurité	2.013.060,17	2.005.766,25	2.019.918,94	1.845.339,56	1.966.115,96
4 Voiries-communications	2.388.542,27	2.493.760,32	2.654.525,14	2.775.633,82	2.765.259,35
5 Industrie - commerce	14.543,09	14.792,99	14.772,67	75.450,00	15.341,74
6 Sylviculture- Agriculture	0,00	0,00	0,00	0,00	0,00
70>75 Enseignement	977.597,55	1.117.310,42	1.078.666,13	1.108.987,40	1.219.117,36
76>77 Culture et sports	540.119,47	571.433,76	570.133,11	582.727,28	600.445,86
78 Radio, télévision, presse	0,00	0,00	0,00	0,00	0,00
79 Culte	28.019,00	21.952,97	23.530,85	18.807,12	31.097,01
80>86 Action Sociale	2.300.736,35	2.325.230,54	2.268.041,77	2.239.310,23	2.276.285,90
87 Santé publique et hygiène	826.668,75	889.852,49	933.041,21	1.013.460,30	1.050.904,00
90>92 Logement	0,00	0,00	0,00	0,00	0,00
93 Aménagement du territoire	227.466,70	264.236,90	333.424,92	299.651,54	324.317,92

	Ventilation fonctionnelle				
	Evolution des recettes ordinaires (exercice propre)				
	Budget	Budget	Budget	Budget	Budget
	2018	2019	2020	2021	2022
0 Recettes et dépenses générales	12.348.313,34	12.937.320,06	13.747.195,97	14.535.090,73	14.270.417,59
1 Administration générale	474.156,51	355.474,48	426.387,40	491.014,82	212.332,75
3 Sécurité	29.780,86	19.686,94	19.686,94	0,00	0,00
4 Voiries-communications	355.973,18	477.407,04	431.782,81	444.205,23	9.748,35
5 Industrie - commerce	423.955,36	497.094,58	396.211,38	268.560,65	265.726,48
6 Sylviculture- Agriculture	0,00	0,00	0,00	0,00	0,00
70>75 Enseignement	247.297,93	282.244,74	317.625,86	321.006,02	327.443,00
76>77 Culture et sports	72.155,61	64.810,29	65.889,10	66.272,44	48.555,30
78 Radio, télévision, presse	0,00	0,00	0,00	0,00	0,00
79 Culte	588,91	588,91	588,91	588,91	588,91
80>86 Action Sociale	242.127,26	228.780,23	214.293,03	213.119,68	129.248,90
87 Santé publique et hygiène	93.562,99	106.976,76	101.413,09	87.883,00	54.857,00
90>92 Logement	0,00	0,00	0,00	0,00	0,00
93 Aménagement du territoire	73.805,95	71.720,76	107.106,72	96.713,80	10.000,00

Ventilation fonctionnelle					
Evolution des dépenses extraordinaires (exercice propre)					
	Budget	Budget	Budget	Budget	Budget
	2018	2019	2020	2021	2022
0 Recettes et dépenses générales	233.492,98	504.130,32	0,00	0,00	0,00
1 Administration générale	209.720,00	199.200,00	1.244.940,00	1.319.800,00	1.359.818,00
3 Sécurité	0,00	0,00	0,00	0,00	0,00
4 Voiries-communications	1.812.135,00	1.889.135,00	1.091.649,59	1.738.036,77	1.587.186,00
5 Industrie - commerce	0,00	0,00	0,00	0,00	0,00
6 Sylviculture- Agriculture	0,00	0,00	0,00	0,00	0,00
70>75 Enseignement	91.600,00	50.000,00	64.735,00	294.500,00	228.000,00
76>77 Culture et sports	1.079.770,00	1.232.000,00	1.900.000,00	1.640.046,10	1.743.046,10
78 Radio, télévision, presse	0,00	0,00	0,00	0,00	0,00
79 Culte	3.025,00	35.500,00	48.100,00	64.700,00	89.735,00
80>86 Action Sociale	0,00	0,00	0,00	0,00	0,00
87 Santé publique et hygiène	122.623,93	75.076,29	257.634,70	322.423,68	68.623,68
90>92 Logement	0,00	0,00	0,00	0,00	0,00
93 Aménagement du territoire	0,00	0,00	0,00	0,00	0,00

Ventilation fonctionnelle					
Evolution des recettes extraordinaires (exercice propre)					
	Budget	Budget	Budget	Budget	Budget
	2018	2019	2020	2021	2022
0 Recettes et dépenses générales	589.229,91	709.049,27	607.356,69	833.793,83	806.024,02
1 Administration générale	187.720,00	137.000,00	700.086,43	682.396,43	724.769,68
3 Sécurité	0,00	0,00	0,00	0,00	0,00
4 Voiries-communications	1.571.047,00	1.901.577,35	1.089.649,59	1.699.073,75	1.554.229,00
5 Industrie - commerce	0,00	0,00	0,00	0,00	0,00
6 Sylviculture- Agriculture	0,00	0,00	0,00	0,00	0,00
70>75 Enseignement	52.100,00	35.000,00	27.235,00	248.000,00	190.000,00
76>77 Culture et sports	1.072.270,00	1.232.000,00	1.900.000,00	1.638.046,10	1.738.046,10
78 Radio, télévision, presse	0,00	0,00	0,00	0,00	0,00
79 Culte	0,00	15.000,00	40.000,00	35.000,00	64.735,00
80>86 Action Sociale	0,00	0,00	0,00	0,00	0,00
87 Santé publique et hygiène	80.000,00	42.452,36	247.434,70	250.000,00	0,00
90>92 Logement	0,00	0,00	0,00	0,00	0,00
93 Aménagement du territoire	0,00	0,00	0,00	0,00	0,00

Commentaires

Glossaire

Termes

Définitions:

Exercice propre	L'exercice du document allant du 1er janvier au 31 décembre
Exercices antérieurs	Les opérations antérieures à l'exercice propre
Résultat global	Le boni ou le mali de l'exercice propre cumulé avec celui des exercices antérieurs
Dépenses de transfert	Dépenses effectuées à destination de tiers à la commune (d'autres institutions, organismes, ménages ..)
Recettes de transfert	Recettes en provenance de tiers (subsides, taxes, ...)
Recettes de prestation	Recettes découlant de services payants rendus par la commune, de locations, de droits d'entrée ...
Dépenses de prélèvements	Sommes prélevées sur les excédents budgétaires par la commune pour alimenter des fonds de réserves ordinaires ou extraordinaires (pour financer des dépenses d'investissement sur fonds propres) ou des provisions (pour faire face à des charges futures importantes)
Recettes de prélèvements	Utilisation des fonds de réserve et des provisions (constitués au moyen des dépenses de prélèvement)
Ordinaire	Les recettes et dépenses nécessaires au fonctionnement de la commune (taxes, subventions , salaires,électricité,fournitures,...)
Extraordinaire	Les dépenses et leurs moyens de financement afférentes aux investissements (travaux importants, rénovations, achat de matériel et de véhicules etc ...)